

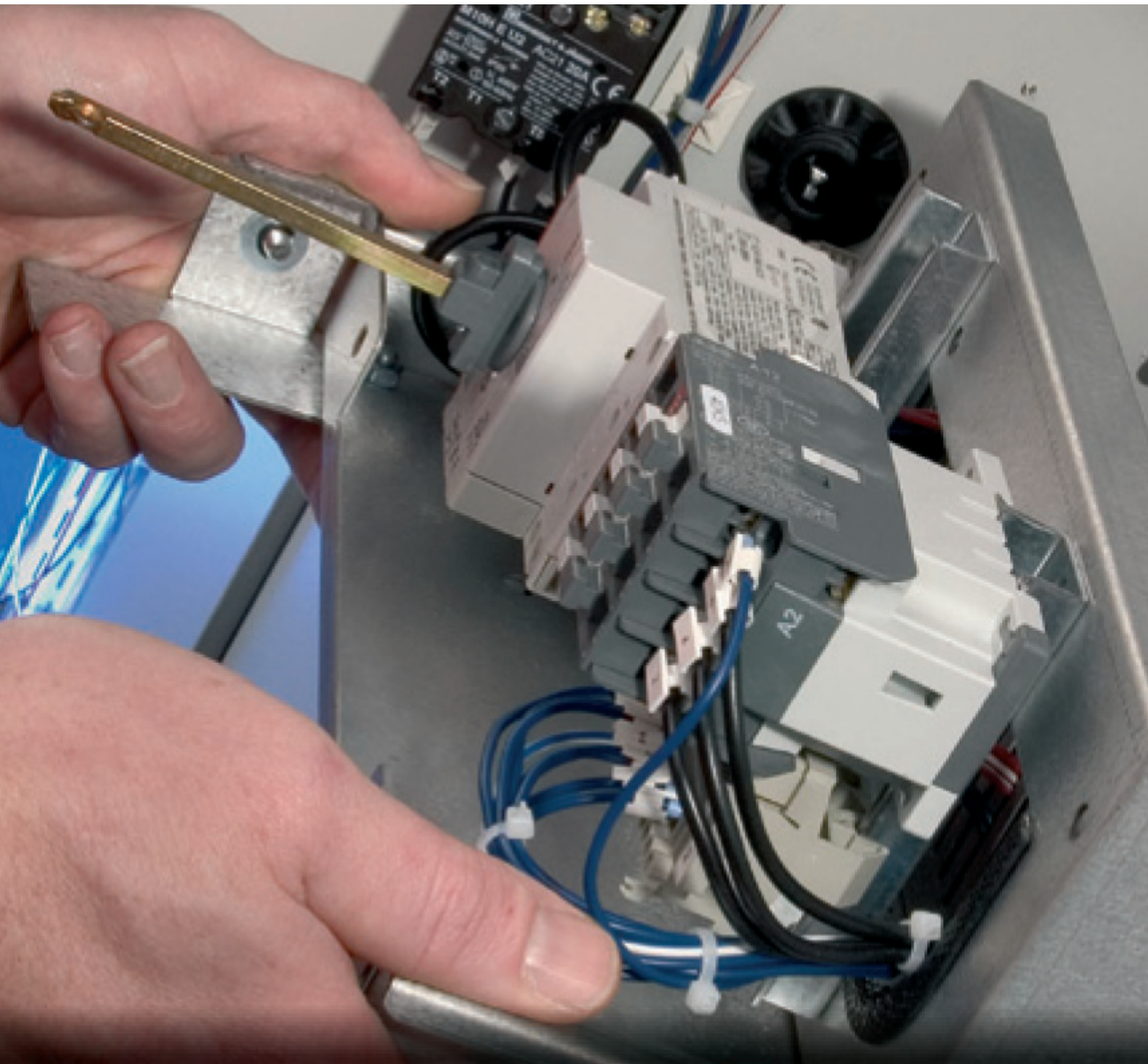

ELOGIC

Reservedelskatalog



Forord

Reservedel og udvidelser

Nærværende Elogic katalog udsendes for at yde den bedst mulige service med hensyn til ændringer og udvidelser af bestående tavleanlæg af såvel nyere som ældre dato under Circuit, Demex Electric og DLK varemærkerne.

Specielt skal opmærksomheden henledes på tilslutningsledninger og sløjfeledninger, der er udformet så de opfylder kravene i DS/EN 61439-1 8.6.4 Valg og installation af ubeskyttede, spændingsførende ledere for at reducere muligheden for kortslutninger.

I tavlesystemerne: TABULA, CUBIC, DOMINO og ILA, er Elogic naturligvis lagerførende i samtlige dele, der indgår i systemerne, men herudover er der også lagerlagt komplette indbygningskits, der dækker de mest almindelige behov for ændringer og udvidelser.

Til de ældre tavlesystemer af fabrikaterne LK og NES er lagerlagt de mest gængse reservedele. Til disse systemer vil mere specielle indbygninger normalt kunne fremstilles.

Teknisk rådgivning og service

Da vore arkiver rummer ca. 300.000 anlægstegninger over tavler leveret gennem de seneste 60 år, har vi altid gode muligheder for at finde en tegning af det aktuelle anlæg og dermed finde den ideelle mulighed for diverse ændringer.

Er der tvivl om, et anlæg lever op til nutidens krav med hensyn til kortslutningsholdbarhed, og standarderne, er Elogic landsdækkende med serviceteknikere, der har mulighed for at vurdere dette på stedet.

Disse serviceteknikere har også den fornødne ekspertise til at udføre større og mindre ændringer og udbygninger på stedet i såvel nye som ældre tavler, og hvis der er behov herfor, kan der også tilvirkes større kobberdimensioner på stedet til f.eks. indbygninger af maksimalafbrydere, kanalskiner o.lign..

Reservedelskatalog til el-tavler

Indholdsfortegnelse

| | |
|---|----|
| Elogic produkter (Fordelingstavlemateriel fra DLK og Demex Electric) | 4 |
| Løsdele og indbygningssæt for DOMINO | 5 |
| Løsdele og indbygningssæt for LK type 100 - 400 - 1000 - 4000 | 10 |
| Løsdele for NES type 41 | 11 |
| Løsdele og indbygningssæt for TABULA | 12 |
| Løsdele og indbygningssæt for ILA | 14 |
| Ledningssæt og sløjfeledninger | 15 |

Produkter

- Tavleanlæg i systemerne TABULA, CUBIC, DOMINO, ILA m. fl.
- Tavleanlæg UNIVERS i totaliseret udførelse.
- Tavleanlæg og gruppeafsætninger i totaliseret udførelse.
- Tavleanlæg og styrebokse i rustfrit stål.
- Styre- og kontrolanlæg incl. softwareudvikling.
- Transformertilslutninger op til 7800 ampere.
- Reservedele til ældre LK og NES tavlesystemer.
- Service og indbygninger på tavleanlæg uanset fabrikat og type.
- Service på maksimalafbrydere.
- Måling, netanalyse, projektering og udførelse af fasekompenseringsanlæg.
- Termografering, forebyggende vedligeholdelse af tavleanlæg under drift.

DOMINO - Løsdele

Låger

| El-nr. | EAN-nr. | Beskrivelse | |
|---------------|---------------|--------------------|-----------|
| 09 14 500 078 | 5703474100010 | 1 modul malet låge | (424x164) |
| 09 14 500 081 | 5703474100027 | 2 modul malet låge | (424x336) |
| 09 14 500 191 | 5703474100034 | 3 modul malet låge | (424x508) |
| 09 14 500 175 | 5703474100041 | 4 modul malet låge | (424x680) |

Låger er excl. hængsler og lukketøjer.
Andre lågestørrelser lagerføres og kan leveres efter ordre.



2 modul låge

Transparente låger

| El-nr. | EAN-nr. | Beskrivelse | |
|---------------|---------------|--------------------------|-----------|
| 09 14 500 104 | 5703474100065 | 2 modul transparent låge | (424x336) |
| 09 14 500 188 | 5703474100072 | 3 modul transparent låge | (424x508) |

Låger er excl. hængsler og lukketøjer.

2 modul låge



2 modul låge

Tilbehør til låger

| El-nr. | EAN-nr. | Beskrivelse |
|---------------|---------------|-------------|
| 09 14 500 227 | 5703474100089 | Hængsel |



Hængsel

| | | |
|---------------|---------------|-------------|
| 09 14 500 052 | 5703474100096 | Fingerskrue |
|---------------|---------------|-------------|



Fingerskrue

| | | |
|---------------|---------------|-------------|
| 09 14 500 065 | 5703474100102 | Kærvskrue |
| 09 14 500 230 | 5703474100119 | Plombeskrue |

Alt tilbehør til låger er incl. skruer m.m. for montage.



Kærvskrue

DOMINO - Løsdele

Grundplader

| EI-nr. | EAN-nr. | Beskrivelse |
|---------------|---------------|------------------------------|
| 09 14 500 256 | 5703474100133 | 1 modul grundplade (380x156) |
| 09 14 500 120 | 5703474100140 | 2 modul grundplade (380x328) |
| 09 14 500 269 | 5703474100157 | 3 modul grundplade (380x500) |
| 09 14 500 272 | 5703474100164 | 4 modul grundplade (380x672) |



2 modul grundplade

| | | |
|---------------|---------------|---------------------------|
| 09 14 500 133 | 5703474100171 | Montagesæt for grundplade |
|---------------|---------------|---------------------------|

Andre grundplader lagerføres og kan leveres efter ordre.



Montagesæt for grundplade

Striber

| EI-nr. | EAN-nr. | Beskrivelse |
|---------------|---------------|-----------------------------|
| 09 14 500 007 | 5703474100188 | Stribe 1 (for M36 materiel) |

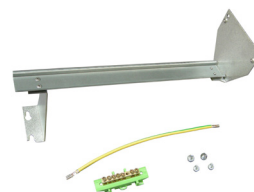

Stribe 1

| | | |
|---------------|---------------|--|
| 09 14 500 311 | 5703474100195 | Stribe 2 (for motorværn) |
| 09 14 500 324 | 5703474100201 | Stribe 4 (1/1 grundplade 275x102) |
| 09 14 500 337 | 5703474100218 | Din-skinne for stribe 4 - L = 75 mm (for D02 sikringsholder) |

Striber af anden udformning kan leveres efter ordre.



Stribe 2

Tilbehør til striber

| EI-nr. | EAN-nr. | Beskrivelse |
|---------------|---------------|--------------------------------------|
| 09 14 500 010 | 5703474100225 | 1 modul afdækning for 1 stk. strib |
| 09 14 500 023 | 5703474100232 | 2 modul afdækning for 3 stk. striber |

Afdækninger er incl. skilteark og skilteholdere

| | | |
|---------------|---------------|-------------------------|
| 09 14 500 340 | 5703474100249 | Skilteark for afdækning |
| 09 14 500 353 | 5703474100256 | Skilteholder |



2 modulafdækning for 3 striber

DOMINO - Løsdele

Tilbehør til striber

| El-nr. | EAN-nr. | Beskrivelse |
|---------------------------------|----------------|--|
| 09 14 500 036 | 5703474100270 | Afgreningsklemmer for 400/630A skinner |
| 09 14 500 049 | 5703474100287 | Afgreningsklemmer for C225 og Ø5 skinner |
| Dimensioner for DOMINO skinner: | | |
| 225A: | C-profil | |
| 225A: | 2 stk. Ø5 | |
| 400A: | 2 stk. 8x8 mm | |
| 630A: | 2 stk. 8x16 mm | |
| 1000A: | 2 stk. 8x32 mm | |
| 1600A: | 2 stk. 8x60 mm | |



Klemmer for 400/630A skinner

| | | |
|---------------|---------------|--|
| 09 14 500 861 | 5703474100546 | Afgreningsklemmer spadestik for ø5 skinner |
|---------------|---------------|--|



Klemmer for ø5 skinner

| | | |
|---------------|---------------|---------------------------------|
| 09 14 500 379 | 5703474100294 | Klemmerække for stribe, 12 pol. |
|---------------|---------------|---------------------------------|



Klemmerække for stribe

| | | |
|---------------|---------------|--------------------------|
| 09 14 500 382 | 5703474100300 | Jordklemme for motorværn |
| 09 14 500 146 | 5703474100317 | Jordklemme for stribe 1 |

Vedr. ledningssæt og sløjfeledninger se side 15.
 Andet tilbehør til striber lagerføres og kan leveres efter ordre.

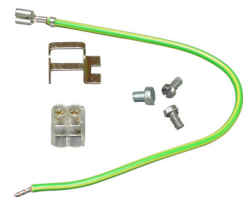

Jordklemme for motorværn

Afbryder indbyggn.

| El-nr. | EAN-nr. | Beskrivelse |
|---------------|---------------|--|
| 09 14 500 421 | 5703474100348 | Indbygningssæt QSA125N 1 modul komplet |
| 09 14 500 434 | 5703474100355 | Indbygningssæt QSA250N 2 modul komplet |

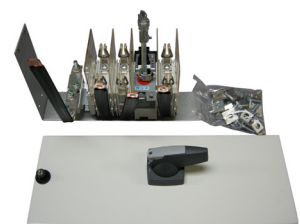

Indbygningssæt QSA125N

DOMINO - Løsdele

Afbryder indbygning.

| El-nr. | EAN-nr. | Beskrivelse |
|---------------|---------------|----------------------------------|
| 09 14 500 447 | 5703474100362 | Afbryderindsats 63A 4 pol. + D02 |

Andre indbygninger kan leveres efter ordre.



Afbryderindsats 63A + D02

Stativdele og tilbehør

| El-nr. | EAN-nr. | Beskrivelse |
|---------------|---------------|---|
| 09 14 500 117 | 5703474100393 | Vandret travers incl. hængsel og beslag |



Vandret travers

| | | |
|---------------|---------------|--------------------------|
| 09 14 500 502 | 5703474100409 | Vandret smal skilleplade |
| 09 14 500 515 | 5703474100416 | Vandret bred skilleplade |



Vandret bred skilleplade

| | | |
|---------------|---------------|------------------------|
| 09 14 500 528 | 5703474100423 | 1 modul konsol |
| 09 14 500 531 | 5703474100430 | 2 modul konsol |
| 09 14 500 544 | 5703474100447 | 3/4 modul konsol øvre |
| 09 14 500 557 | 5703474100454 | 3/4 modul konsol nedre |



2 modul konsol

| | | |
|---------------|---------------|-----------------|
| 09 14 500 586 | 5703474100485 | Lille kabeljern |
|---------------|---------------|-----------------|



Lille kabeljern

| | | |
|---------------|---------------|-------------|
| 09 14 500 612 | 5703474100508 | Blændflange |
|---------------|---------------|-------------|



Blændflange

DOMINO - Løsdele

Stativdele og tilbehør

| El-nr. | EAN-nr. | Beskrivelse |
|---------------|---------------|---------------------------------------|
| 09 14 500 641 | 5703474100539 | 2 stk. afd. plader for flangeåbninger |



1 1 1 1

2 stk. afd. pl. for flangeåbning

Håndtagssæt

Håndtagssæt for gamle LK brydere. Med disse håndtagssæt er det muligt at udskifte det gamle håndtag med et nyt fabrikket Elogic indbygningssæt. Herved bliver det muligt at overløste lågeåbning med bryder i indstilling for eksempelvis måling og termografering.

| El-nr. | EAN-nr. | Beskrivelse |
|---------------|---------------|--|
| 09 14 500 874 | 5703474100553 | Håndtagssæt BOX 1 QA - QSA 125 |
| 09 14 500 887 | 5703474100560 | Håndtagssæt BOX 2 QA - QSA 250/400 - QP 630/1000 |
| 09 14 500 890 | 5703474100577 | Håndtagssæt BOX 3 QA - QSA 630/800 - QP 1250/1600 |

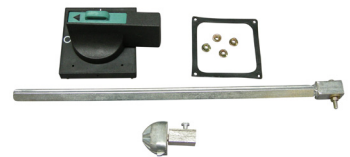

Håndtagssæt BOX 1

Sættene indeholder:

- Håndtag med mulighed for overløstning i indstilling.
- Lågekobling.
- Aksselforsætning fra gammel bryder til nyt håndtag.
- Montagevejledning. (Hullerne i den eksist. låge skal lokkes/bores op.)
- Alternativt kan vi levere nye låger med de korrekte huller.

Låger for gammel LK bryder, der skal monteres med nyt håndtag.

| | | | |
|---------------|---------------|--|-----------|
| 09 14 500 901 | 5703474100584 | 1 modul malet låge med hul for BOX 1 håndtag | (164x424) |
| 09 14 500 912 | 5703474100591 | 2 modul malet låge med hul for BOX 2 håndtag | (336x424) |
| | 5703474100607 | 4 modul malet låge med hul for BOX 3 håndtag | (680x424) |

LK Type 100 - 400

Låger

| EI-nr. | EAN-nr. | Beskrivelse | |
|---------------|---------------|-------------|-----------|
| 09 14 500 670 | 5703474000013 | C-låge | (350x350) |
| 09 14 500 683 | 5703474000020 | B-låge | (350x700) |
| 09 14 500 696 | 5703474000037 | A-låge | (700x700) |

Alle låger er excl. hængsler og lukketøjer.



C-låge

Tilbehør til låger

| EI-nr. | EAN-nr. | Beskrivelse |
|---------------|---------------|-------------------|
| 09 14 500 719 | 5703474000044 | Hængselsæt 2 stk. |



Hængselsæt 2 stk.

| | | |
|---------------|---------------|-----------------------------|
| 09 14 500 722 | 5703474000051 | Hurtiglukkesæt kærviskruer |
| 09 14 500 706 | 5703474000198 | Hurtiglukkesæt fingerskruer |

Alt tilbehør til låger er incl. skruer m.m. for montage.



Hurtiglukkesæt fingerskrue

Grundplader

| EI-nr. | EAN-nr. | Beskrivelse | |
|---------------|---------------|-----------------------------|-----------|
| 09 14 500 735 | 5703474000068 | C-grundplade incl. 2 bøjler | (260x230) |
| 09 14 500 748 | 5703474000075 | B-grundplade incl. 2 bøjler | (260x550) |
| 09 14 500 751 | 5703474000082 | A-grundplade | (660x620) |

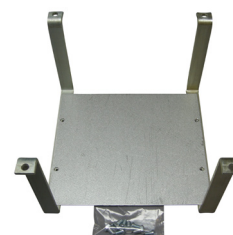

C-grundplade

Afbryder indbyg.

| EI-nr. | EAN-nr. | Beskrivelse |
|---------------|---------------|-------------------------------------|
| 09 14 500 780 | 5703474000099 | Indbygningssæt QSA 125 N for C-felt |
| 09 14 500 793 | 5703474000105 | Indbygningssæt QSA 250 N for C-felt |
| 09 14 500 803 | 5703474000112 | Indbygningssæt QSA 400 N for C-felt |

Alle indbygningssæt er excl. tilslutninger. Andre indbygninger kan leveres efter aftale.

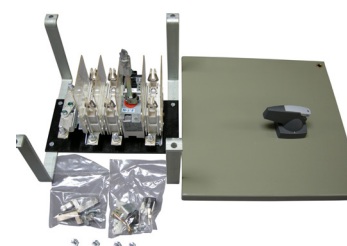

Indb. sæt QSA 125 N for C-felt

LK Type 100 - 400

Diverse tilbehør

| El-nr. | EAN-nr. | Beskrivelse |
|---------------|---------------|----------------------------|
| 09 14 500 829 | 5703474000129 | Lodret travers for A-felt |
| 09 14 500 832 | 5703474000136 | Vandret travers for B-felt |



Lodret travers for A-felt

| | | |
|---------------|---------------|---|
| 09 14 500 845 | 5703474000143 | Bæreramme med 2 stk. DIN-skiner 12 x M36 Incl. afdækning |
| 09 14 500 858 | 5703474000150 | DIN-skinne afdækning for bæreramme |

Alt tilbehør er incl. skruer m.m. for montage.

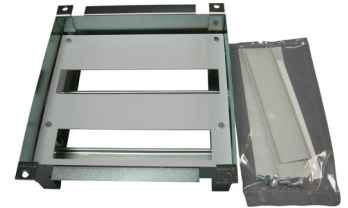

Bæreramme

NES Type 41

NES TYPE 41

| El-nr. | EAN-nr. | Beskrivelse |
|---------------|---------------|----------------|
| 09 14 501 103 | 5703474000167 | Låge (410x410) |



Låge 410 x 410

| | | |
|---------------|---------------|--------------------------------|
| 09 14 501 116 | 5703474000174 | DIN-skinneindsats 2 DIN-skiner |
| 09 14 501 129 | 5703474000181 | DIN-skinneindsats 3 DIN-skiner |

Større indbygninger/ændringer af tavlesystemer kan udføres på stedet.



Låge 410 x 410

TABULA - Løsdele

Afbryder indbyg.

| El-nr. | EAN-nr. | Beskrivelse |
|---------------|---------------|---|
| 09 14 503 101 | 5703474200017 | Afbryderindsats QSA 125 incl. låge 3 x 2 moduler - komplet |
| 09 14 503 114 | 5703474200024 | Afbryderindsats QSA 250 incl. låge 3 x 3 moduler - komplet |
| 09 14 503 127 | 5703474200031 | Afbryderindsats QA 125 incl. låge 3 x 2 moduler - komplet |
| 09 14 503 130 | 5703474200048 | Afbryderindsats QA 400 incl. låge 3 x 3 moduler - komplet |

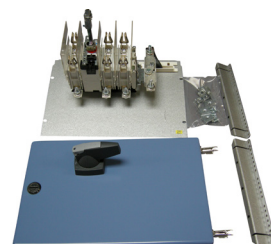

Afbryderindsats

DIN-skiner

| El-nr. | EAN-nr. | Beskrivelse |
|---------------|---------------|--|
| 09 14 503 143 | 5703474200055 | DIN-skinneindsats 3 moduler for Form 1 |
| 09 14 503 156 | 5703474200062 | DIN-skinneindsats 4 moduler for Form 1 |
| 09 14 503 169 | 5703474200079 | DIN-skinneindsats 3 moduler for Form 2 |
| 09 14 503 172 | 5703474200086 | DIN-skinneindsats 4 moduler for Form 2 |

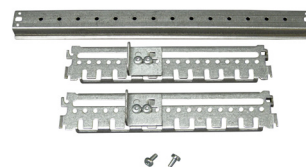

DIN-skinneindsats Form 1

Striber til motorværn

| El-nr. | EAN-nr. | Beskrivelse |
|---------------|---------------|--|
| 09 14 503 185 | 5703474200093 | Motorværnsstribe 3 moduler Form 1 for 1 motorværn |
| 09 14 503 198 | 5703474200109 | Motorværnsstribe 4 moduler Form 1 for 2 motorværn |
| 09 14 503 208 | 5703474200116 | Motorværnsstribe 3 moduler Form 2 for 1 motorværn |
| 09 14 503 211 | 5703474200123 | Motorværnsstribe 4 moduler Form 2 or 2 motorværn |



Motorværnsstribe Form 2

DIN-skiner afdækn.

| El-nr. | EAN-nr. | Beskrivelse |
|---------------|---------------|-------------------------------------|
| 09 14 503 224 | 5703474200130 | DIN-skinneafdækning 3 x 1 moduler |
| 09 14 503 237 | 5703474200147 | DIN-skinneafdækning 4 x 1 moduler |
| 09 14 503 240 | 5703474200154 | DIN-skinneafdækning 3 x 1,5 moduler |
| 09 14 503 253 | 5703474200161 | DIN-skinneafdækning 4 x 1,5 moduler |

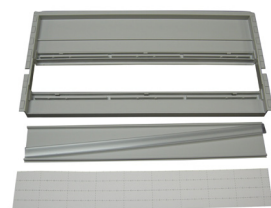

DIN-skinne afdækning

DIN - skinneafdækning er incl. blændplade, skilteark og skilteholder.

TABULA - Løsdele

Diverse tilbehør

| El-nr. | EAN-nr. | Beskrivelse |
|---------------|---------------|---|
| 09 14 503 266 | 5703474200178 | Grundplade 3 x 2 moduler incl. konsol |
| 09 14 503 279 | 5703474200185 | Grundplade 4 x 2 moduler incl. konsol |
| 09 14 503 282 | 5703474200192 | Grundplade med tilslutningsplint 3 x 2 moduler incl. konsol |
| 09 14 503 295 | 5703474200208 | Grundplade for motorværn 3 x 2 moduler incl. sikringsholder DIN 00 |
| 09 14 503 305 | 5703474200215 | Grundplade for motorværn 3 x 3 moduler incl. sikringsholder DIN 1 |



Grundplade 3 x 2 moduler

| | | |
|---------------|---------------|--------------------------------------|
| 09 14 503 318 | 5703474200222 | Boltesæt 4 stk. for skinne C225 |
| 09 14 503 321 | 5703474200239 | Boltesæt 4 stk. for skinne C400-1000 |
| | 5703474200383 | PE-klemme for montage i C225 skinne |

Vedrørende ledningssæt og sløjfeledninger se side 15.

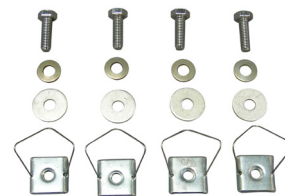

Boltesæt for skinne C400-1000

| | | |
|---------------|---------------|----------------|
| 09 14 503 350 | 5703474200246 | Flange |
| 09 14 503 363 | 5703474200253 | Dobbelt flange |



Dobbelt flange

Diverse tilbehør

| El-nr. | EAN-nr. | Beskrivelse |
|--------|---------------|--|
| | 5703474200390 | 3 x 4 modul malet låge, blå, frontlukke |
| | 5703474200406 | 4 x 3 modul malet låge, blå, frontlukke |
| | 5703474200413 | 4 x 4 modul malet låge, blå, frontlukke |
| | 5703474200420 | 3 x 4 modul transparent låge, frontlukke |
| | 5703474200437 | PE-klemme for montage i C225 skinne |

| | | |
|---------------|---------------|---------------------|
| 09 14 503 402 | 5703474200291 | Hængselsæt (2 stk.) |
|---------------|---------------|---------------------|



Hængselsæt

| | | |
|---------------|---------------|-------------------|
| 09 14 503 431 | 5703474200321 | Sprosse 3 moduler |
| 09 14 503 444 | 5703474200338 | Sprosse 4 moduler |

TABULA - Løsdele

Låger og tilbehør

| El-nr. | EAN-nr. | Beskrivelse |
|--------|---------------|--------------------------------|
| | 5703474200369 | Frontlukke - fingergreb |
| | 5703474200376 | Frontlukke - værktøjsbetjening |
| | 5703474200444 | Mærkelære for frontlukke |



Frontlukke fingergreb



Frontlukke værktøjsbetjent

Øvrige dele for TABULA-systemet kan leveres efter aftale.

ILA- Løsdele

Målerskabe

| El-nr. | EAN-nr. | Beskrivelse |
|---------------|---------------|--|
| 09 14 502 128 | 5703474300014 | Målerskab for direkte måling 30x60 incl. låg. - monteret med stikbensklemme. |
| 09 14 502 131 | 5703474300021 | Målerskab for direkte måling 30x60 incl. låg. - monteret med ledningsklemme. |
| 09 14 502 115 | 5703474300038 | Målerskab for transformermåling 30x60 incl. standardklemme og dobbeltisolerede nummererede ledninger jfr. Fællesregula- tivets bilag 2. |
| 09 14 502 102 | 5703474300045 | Transformerfelt for 9 stk. strømtransformere for box 30x45 jfr. Fællesregulativets bilag 2. |



Målerskab m/stikbensklemme

Afbryderindsatse

| El-nr. | EAN-nr. | Beskrivelse |
|---------------|---------------|---|
| 09 14 502 144 | 5703474300076 | Afbryderindsats QA 125 3P+N incl. låg for box 30 x 30. |
| 09 14 502 157 | 5703474300083 | Afbryderindsats QA 400 3P+N incl. låg for box 30 x 60. |
| 09 14 502 160 | 5703474300090 | Afbryderindsats QSA 125 3P+N incl. låg for box 30 x 30. |
| 09 14 502 173 | 5703474300106 | Afbryderindsats QSA 250 3P+N incl. låg for box 30 x 60. Tilgang nedefra, |
| 09 14 502 186 | 5703474300113 | Afbryderindsats QSA 250 3P+N incl. låg for box 30 x 60. Tilgang oppefra, |

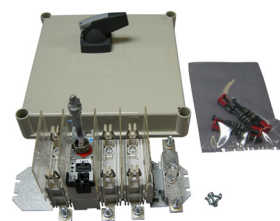

QSA 125 for box 30 x 30

Tilslutninger bestilles individuelt under hensyn til længde, amperestørrelse og skinnetype.

Sikringsindsatse

| El-nr. | EAN-nr. | Beskrivelse |
|---------------|---------------|--|
| 09 14 502 199 | 5703474300120 | Sikringsholder DIN00 3P+N for box 30 x 30. |
| 09 14 502 209 | 5703474300137 | Sikringsholder DIN1 3P+N for box 30 x 30. |

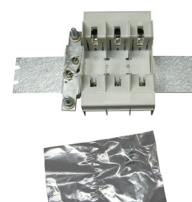

Sikringsholder DIN00

Tilgangsplint

| El-nr. | EAN-nr. | Beskrivelse |
|---------------|---------------|--|
| 04 12 033 403 | 5703474300458 | Tilgangsplint for box 30 x 30 240mm ² |



Tilgangsplint for box 30 x 30

Ledningssæt og sløjfeledninger

Ledningssæt og sløjfeledninger i 90° PVT for tilslutning og sløjfning i dobbeltisolationslignende/kortslutningssikker udførelse jfr. DS/EN 61439-1(Tavlestandarden).

Ledningssæt

| El-nr. | EAN-nr. | Beskrivelse |
|---------------|---------------|---|
| 09 14 500 159 | 5703474100324 | Ledningssæt 4 stk. 6 mm ² med spadestik 90° PVT |
| 09 14 500 159 | 5703474100624 | Ledningssæt 4 stk. 6 mm ² med kabelsko. |
| 09 14 500 162 | 5703474100331 | Ledningssæt 4 stk. 16 mm ² med kabelsko 90° PVT |
| 09 14 500 900 | 5703474400011 | Ledningssæt 4 stk. 6 mm ² med spadestik for CUBIC og DOMINO Ø5 skinner 90° PVT |



Ledningssæt m. kabelsko

Sløjfeledningssæt

| El-nr. | EAN-nr. | Beskrivelse |
|---------------|---------------|--|
| 09 14 500 913 | 5703474400028 | Sløjfeledning 5 sæt a' 4 stk. 6 mm ² 90° PVT |
| 09 14 500 939 | 5703474400035 | Sløjfeledning 3x5 m sort og 1x5 m lyseblå 6 mm ² 90° PVT |
| 09 14 500 942 | 5703474400042 | Sløjfeledning 3x5 m sort og 1x5 m lyseblå 10 mm ² 90° PVT |
| 09 14 500 955 | 5703474400059 | Sløjfeledning 3x5 m sort og 1x5 m lyseblå 16 mm ² 90° PVT |



Sløjfeledningssæt

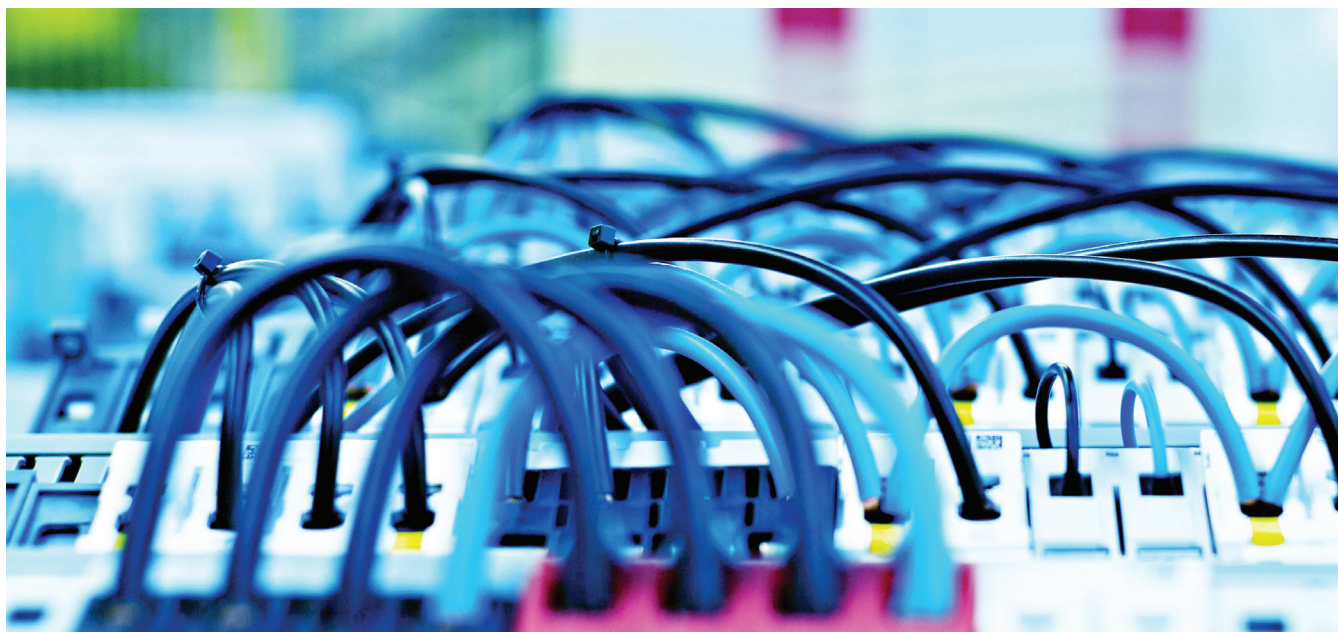

RÅDGIVNING
PROJEKTERING
PRODUKTION
SERVICE

Elogic er en af Danmarks førende virksomheder inden for udvikling, projektering, produktion og servicering af eltavler.

Elogic er det fortsættende navn for de tidligere virksomheder Circuit Electric, Demex Electric og DLK.

Navnene forsvinder ikke helt, da vores produkter inden for styre- og kontroltavler og fordelingstavler fortsat indeholder disse brands.

Elogic er leveringsdygtige i:

- Hovedtavler
- Fordelingstavler
- Byggepladstavler
- Gruppetavler
- Camping- og havnestandere
- Komponent salg
- PLC- og SCADA-løsninger
- Styre og kontroltavler



ELOGIC

Elogic A/S
Bjørnkærvej 3 • DK-8783 Hornsyld
Telefon 88 20 71 00
info@ellogic.dk • www.ellogic.dk